

universität freiburg

Tips and Tricks“ for living in Freiburg

Welcome Day winter Term 2023/2024

Atavi YENKE

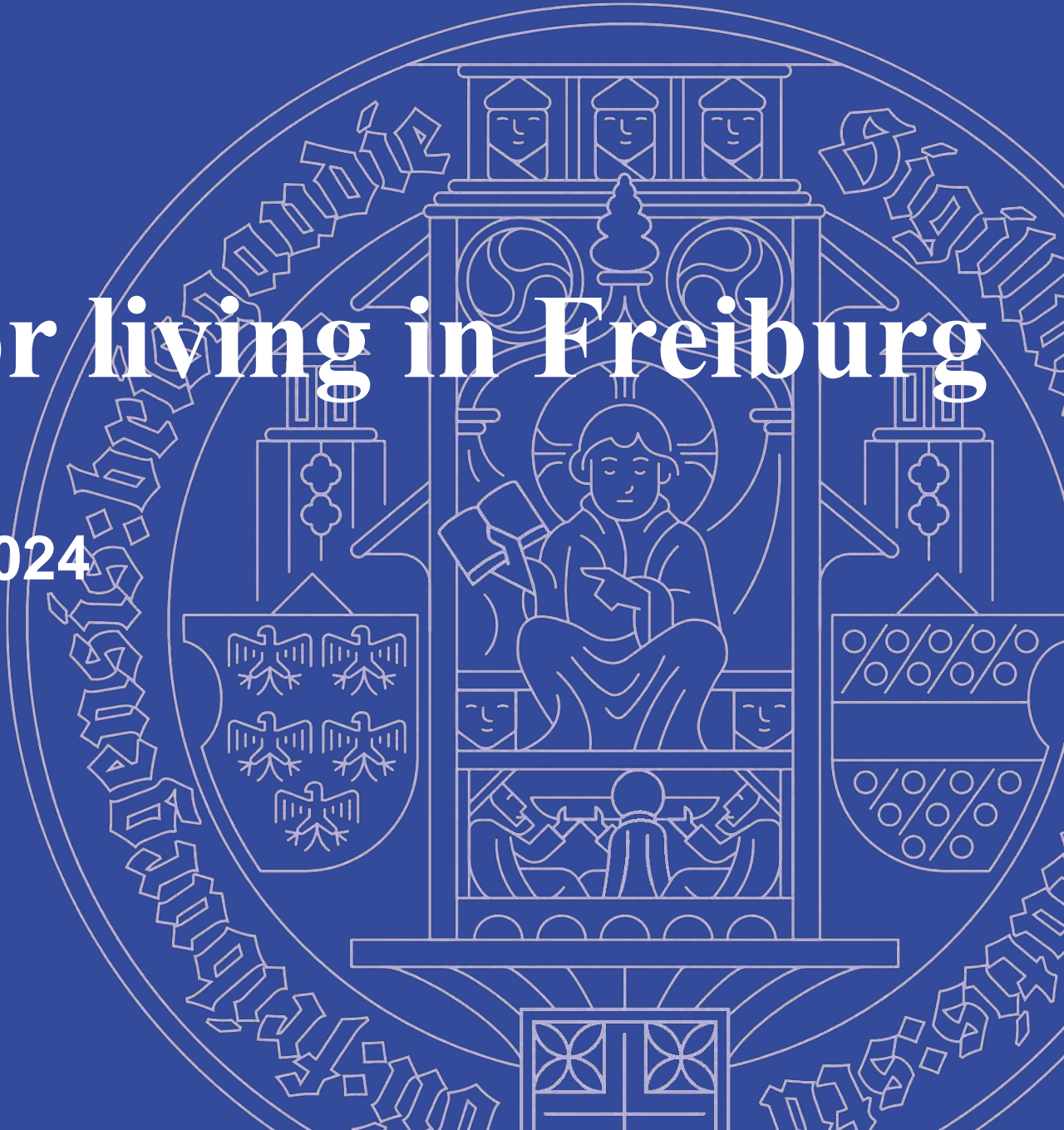

Who was Albert Ludwig?

1457 – *Founded by Albrecht VI., archduke of Austria*
first faculties: Law, Medicine, Theology and Philosophy

1820 – *Ludwig I. of Baden secured the future of the University –*
annual contributions



Albert-Ludwigs-Universität Freiburg

1900 – *first university in Germany that accepted women*



**Rector:
Prof. Dr. Kerstin Krieglstein**

24.240 students

4.349 international students

11 faculties

> 4600 More than 4600 teachers



Who can help you?

International Office: Atavi Yenke

address: Rektorat, EG/ground floor, 028a

phone number: (0761) 203-9694

email: global-incoming@zv.uni-freiburg.de

Global Tutor:

email: global-tutor@zv.uni-freiburg.de



Who can help you?

International Office ERASMUS Coordination

**Meike Müller-Heuss, Greta Matthis und Daniel
Weiß**

address: Sedanstraße 6

phone number: (0761) 203-4207

email: erasmus@zv.uni-freiburg.de

Who can help you?

International Admissions and Services (IAS)

address: Sedanstraße 6, 1.OG/1st floor

email: study@uni-freiburg.de

website: www.ias.uni-freiburg.de

office hours:

Monday, Tuesday and Thursday: 9 – 12 a.m.

Thursday: 2 – 4 p.m.

Who can help you?

Studying with a disability or chronic illness

Solveig Roscher

address: Sedanstraße 6, Student Service Center

phone number: + 49 (0) 761/203-67380

email: solveig.roscher@zv.uni-freiburg.de

Libraries

University Libraries (UB)

UB / university library:

Open: Mon-Sun, 7:00 – 24:00,

www.ub.uni-freiburg.de

specialized libraries:

<https://www.ub.uni-freiburg.de/en/locations/campus-libraries/>

computer labs:

[https://www.rz.uni-freiburg.de/services/pc/pcpools?](https://www.rz.uni-freiburg.de/services/pc/pcpools?set_language=de)

[set language=de](https://www.rz.uni-freiburg.de/services/pc/pcpools?set_language=de)

public library:



Münsterplatz 17

<http://www.freiburg.de/pb/,Lde/266131.html>

Cafeteria

**Mensa Rempartstr., Mensa Institutsviertel, Mensa
Flugplatz, Mensa Pädagogische Hochschule, MusiKantine**

Attention: Take your student ID or Mensa Card with you!

From 2,10€ to 3,70€

Mo. – Fr.: 11:30 – 14:00 Uhr,

Sa.: 11:45 – 13:30 Uhr

And many beautiful Unicafes! Café Senkrecht, Café Libresso



Travel with Student ID

Free travel daily
from 7 p.m. until the end of operation and all day on
Sundays and public holidays

valid in the public transport of the RVF

19-Uhr-Nachweis: <https://vag-onlineticket.de/product/93/show> oder/or:



Travel with Semesterticket

**Public transportation for the whole semester for
only 96 €**

Winter Term: Oktober 1st - March 31st

Summer Term: April 1st - September 30th

<https://www.vag-freiburg.de/tickets/semesterticket>



SemesterTicket

How far can you travel?

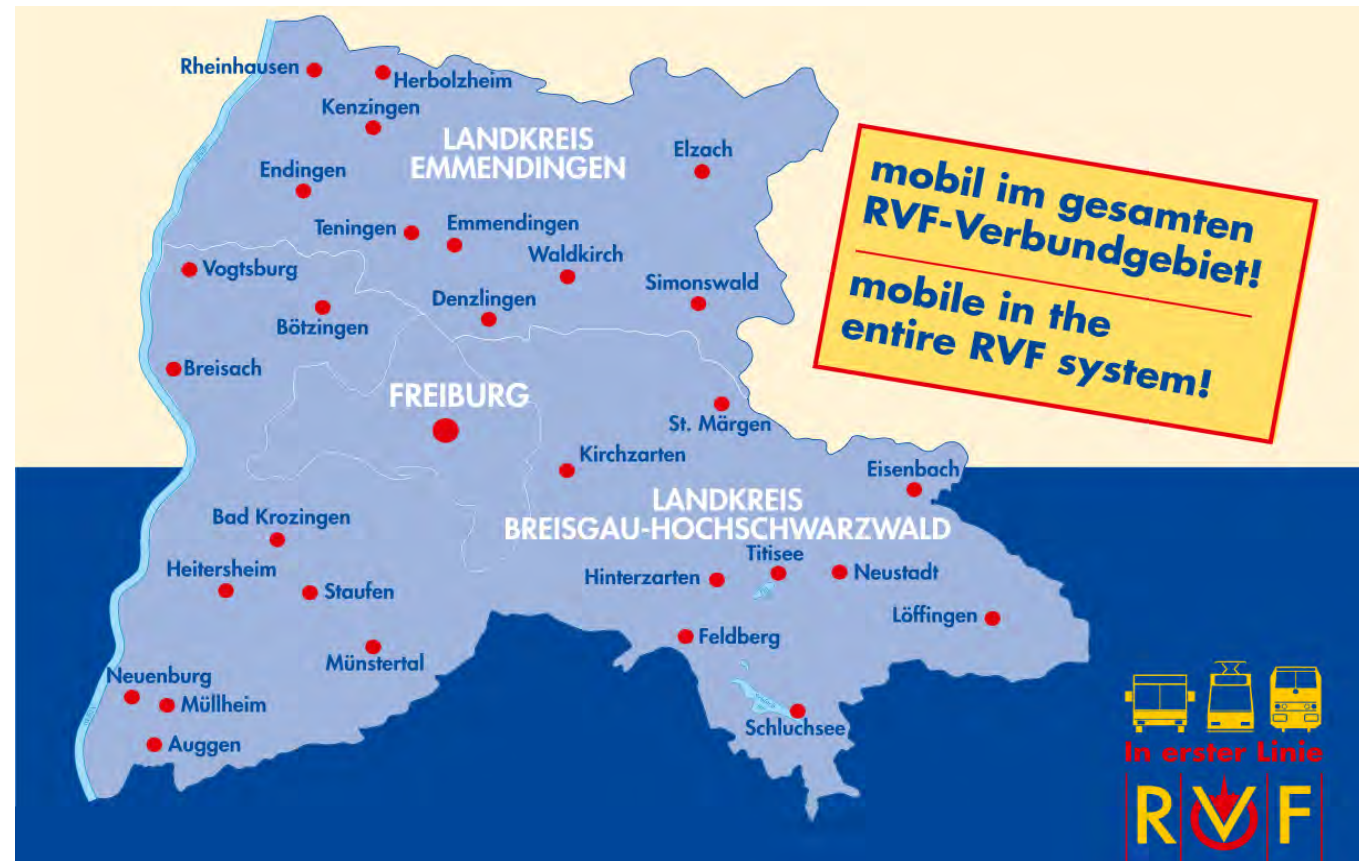

Where can I make friends?

- **SWFR international club:**

<https://www.facebook.com/internationalclub.freiburg>,

<https://www.swfr.de/en/ic>

- **Erasmus Student Network:**

<https://freiburg.esn-germany.de/>

- ***student initiatives:***

<https://www.stura.uni->

[freiburg.de/gremien/studierendenrat/initiativen](https://www.stura.uni-freiburg.de/gremien/studierendenrat/initiativen)

- **local activities beyond university:**

<https://www.studium.uni->

[freiburg.de/de/beratung/welcome-guide-for-](https://www.studium.uni-freiburg.de/de/beratung/welcome-guide-for-)

- [international-students/freizeit-was-tue-ich-in-meiner-freizeit](#)

Where can I make friends?

Buddy Program:

<https://www.swfr.de/en/icbuddy>

Tandem Partner:

https://www.sli.uni-freiburg.de/selflearning/tandem/tandemfront?set_language=en, <https://www.tandem.net/partner/language-exchange-freiburg>

Intercultural mentoring program:

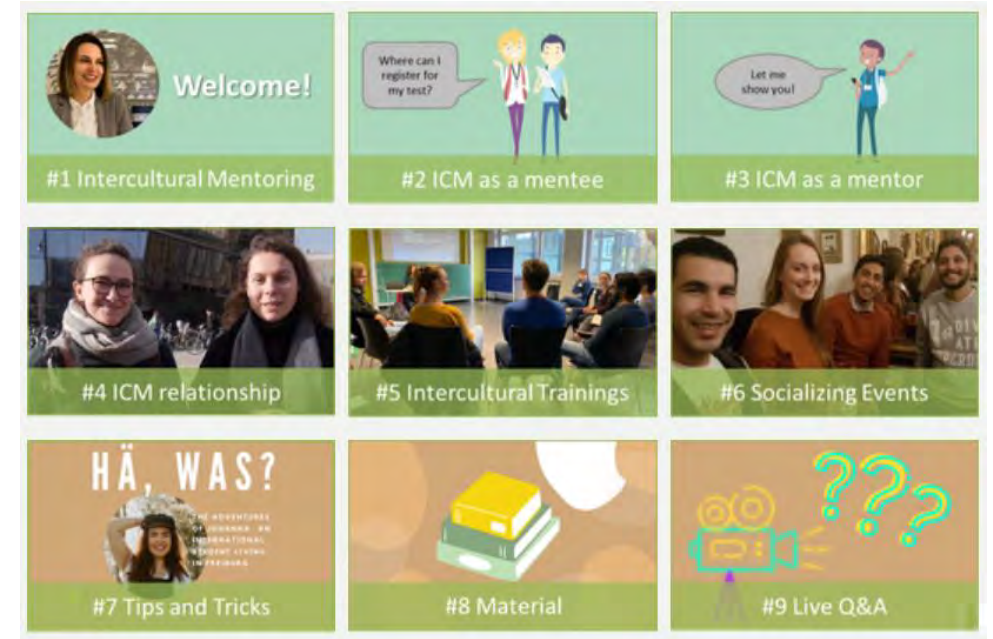

<https://www.mentoring.uni-freiburg.de/intercultural>

Sport

university sport program

www.hochschulsport.uni-freiburg.de

Registration: Beginning on october
10th, look for „Restplätze“

Fully booked very fast!

Swimming

- 8 indoor swimming pool with sauna
- Thermal baths

200 sports clubs

https://www.freiburg.de/pb/site/Freiburg/get/documents/freiburg/daten/sport/Freiburger_Sportvereine.pdf

liability Insurance

- *Coverage of the costs of damage to others that you caused*
- *about 50 € per year*
- Haftpflichtversicherung über Studierendenwerk

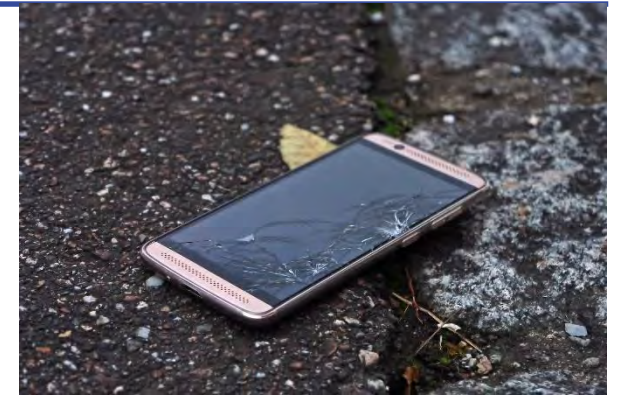

Steuerliche Identifikationsnummer (IdNr)

Tax Identification Number

Please keep it safe

More information:

<http://www.bzst.de>

 Bundeszentralamt
für Steuern

RÜCKSENDE ADRESSE

Adresse

Persönliche Identifikationsnummer:

99 999 999 999

Allgemeine Informationen:
www.identifikationsmerkmal.de

TT.MM.JJJJ

BEZUGSZAHL

Zuteilung der Identifikationsnummer nach § 139b der Abgabenordnung (AO)

Sehr geehrte Dame, sehr geehrter Herr,

das Bundeszentralamt für Steuern hat Ihnen die Identifikationsnummer 99 999 999 999 zugeteilt. Sie wird für steuerliche Zwecke verwendet und ist lebenslang gültig. Sie werden daher gebeten, dieses Schreiben **aufzubewahren**, auch wenn Sie derzeit steuerlich nicht geführt werden sollten.

Bitte geben Sie Ihre Identifikationsnummer bei Anträgen, Erklärungen und Mitteilungen zur Einkommen-/ Lohnsteuer gegenüber Finanzbehörden immer an. Bitte geben Sie vorerst Ihre Steuernummer zusätzlich zur mitgeteilten Identifikationsnummer an.

Beim Bundeszentralamt für Steuern sind unter Ihrer Identifikationsnummer - nach den Angaben der für Sie im Regelfall zuständigen Meldebehörde - folgende Daten gespeichert:

01:
02:
03:
04:
05:
06:
07:
08:
09:

01 = Titel, Familienname, 02 = Ehename, 03 = Lebenspartnerschaftsname, 04 = Geburtsname, 05 = Vorname, 06 = Geschlecht; 07 = Vollständige Adresse, 08 = Geburtsort und -zeit, 09 = Geburtsort (gerichtet bei Geburt im Ausland)

Sollten Sie Fehler in den gespeicherten Daten feststellen, wenden Sie sich bitte an die oben unter der RÜCKSENDEADRESSE aufgeführte Behörde. Dies ist im Regelfall Ihre zuständige Meldebehörde. Beachten Sie bitte auch die **Hinweise auf der Rückseite** dieses Schreibens.

Mit freundlichen Grüßen
Ihr Bundeszentralamt für Steuern

Public Broadcasting License Fee

Public Broadcasting License:

18.36 € / month / apartment

More information: www.rundfunkbeitrag.de

Bürgerinnen und Bürger → Mehr →

Infomaterialien (*Information in German, English, Russian, Spanish, French, Turkish and Arabic*)



Transport and Travelling

bike & car

Second Hand: www.zypresse.com, www.schnapp.de,
<https://www.ebay-kleinanzeigen.de>

Bike rental: <https://www.frelo-freiburg.de/de>

Bike lease: <https://swapfiets.de/>

Workshop and rental : <https://www.stura.uni-freiburg.de/service/verleih>; <https://de-de.facebook.com/fwstusie/>

Car rental: <https://www.gruene-flotte-carsharing.de/blablacar.de/> (carpooling
flixbus.de

train www.db.de

Phone Calls and Internet?

- Since 2017 *proof of identity for the activation of the SIM card*

Please look for a provider with a shop in Freiburg and settle it there!

T-Mobile®



last tips

✓ *Where to chill?*

Stadtgarten / Dreisam / Schönberg / Seepark /
Botanischer Garten

✓ *Where to go with your family?*

Colmar, Straßburg (France), Basel (Switzerland),
Kaiserstuhl, Feldberg im Schwarzwald, Europa Park

More info <http://www.freiburg.de/pb/,Len/226394.html>

✓ **Where to find lost things?** *office of lost and found
in Freiburg*

✓ *317 tips for your studies in Freiburg:*

https://img.fudder.de/dokumente/studentenfudder/2020_WiSe.pdf

Welcome to Freiburg!

