



# Leben und Studieren in Freiburg: Tipps für internationale Studierende in ungewöhnlichen Zeiten

*Living and studying in Freiburg:  
Tips for International Students in Unusual Times*

Präsentiert von  
Lisa-Marie Moosmann

- **1457** – gegründet von Albrecht VI., Erzherzog von Österreich  
Die ersten Fakultäten: Jura, Medizin, Theologie und Philosophie  
*Founded by Albrecht VI., archduke of Austria*  
*first faculties: Law, Medicine, Theology and Philosophy*
- **1820** – Ludwig I. von Baden sicherte die Existenz der Universität  
*Ludwig I. of Baden secured the future of the University –*  
*annual contributions*



- **1900** – als erste Universität in Deutschland lässt Freiburg Frauen zum Studium zu / *first university in Germany which accepted women*

Von 1457 bis 2021 = 564 Jahre

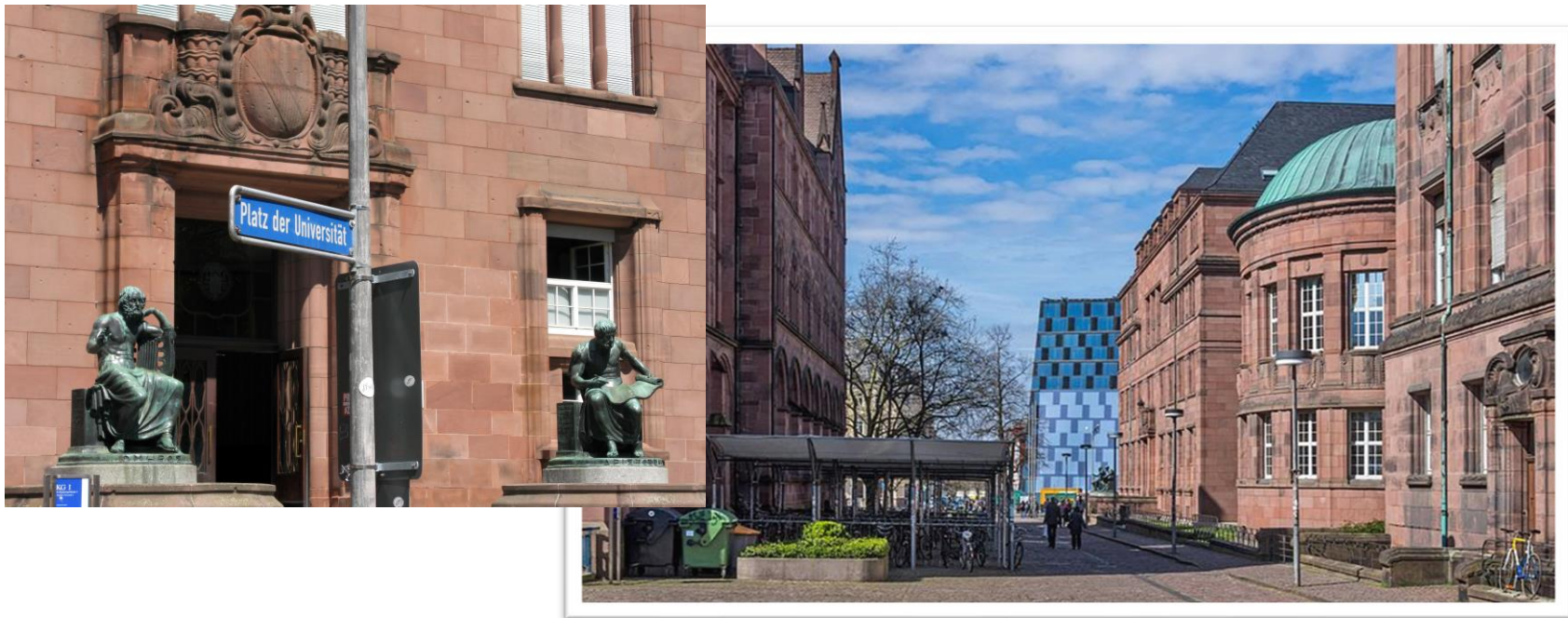



## Rektorin / Rector:

Prof. Dr. Kerstin Krieglstein

- **24.391** Studierende / *students*
- **4.385** Internationale Studierenden / *international students*
- **11** Fakultäten / *faculties*
- **> 4600** Dozenten und Dozentinnen / *More than 4600 teachers*

# Wer hilft euch weiter? *Who can help you?*



UNI  
FREIBURG

## International Admissions and Services (IAS)

**Adresse / address:** Sedanstraße 6, 1.OG/*1st floor*

**E-Mail / email:** [international@service.uni-freiburg.de](mailto:international@service.uni-freiburg.de)

**Webseite / website:** [www.ias.uni-freiburg.de](http://www.ias.uni-freiburg.de)

### **Sprechzeiten / office hours:**

Montag – Donnerstag: 9.00 – 12.00 Uhr  
*Monday – Thursday: 9 – 12 a.m.*

Dienstag und Donnerstag: 14.00 – 16.00 Uhr  
*Tuesday and Thursday: 2 – 4 p.m.*

# Wer hilft euch weiter? *Who can help you?*



UNI  
FREIBURG

## ERASMUS Beauftragter / *ERASMUS Coordinator*

**Ulrich Eckelt**

**Adresse / *address:*** Sedanstraße 6, 2. OG, Raum 02024 / *2nd floor, room 02024*

**Tel./ *phone number:*** (0761)203-4269

**E-Mail / *email:*** [ulrich.eckelt@zv.uni-freiburg.de](mailto:ulrich.eckelt@zv.uni-freiburg.de)

### **Sprechzeiten / *office hours:***

Montag, Dienstag, Donnerstag 09.00 – 12.00 Uhr  
*Monday, Tuesday, Thursday 9 – 12 a.m.*

Dienstag und Donnerstag 14.00 – 16.00Uhr  
*Tuesday and Thursday 2 – 4 p.m.*

# Bibliotheken / *Libraries*



## Universitätsbibliothek / *University Libraries (UB)*

- **UB / *university library***: *OPEN: 8:00 – 24:00*,  
Anmeldung über HISinOne / *registration*  
[www.ub.uni-freiburg.de](http://www.ub.uni-freiburg.de)



- **Fachbibliotheken / *Specialized libraries***  
<https://www.ub.uni-freiburg.de/en/locations/campus-libraries/>
- **Computer Pools / *Computer labs***  
[https://www.rz.uni-freiburg.de/services/pc/pcpools?set\\_language=de](https://www.rz.uni-freiburg.de/services/pc/pcpools?set_language=de)

## Stadtbibliothek / *public library*

Münsterplatz 17

<http://www.freiburg.de/pb/,Lde/266131.html>



# Mensen *Cafeteria*



- Mensa Rempartstr., Mensa Institutsviertel, Mensa Flugplatz, Mensa Pädagogische Hochschule, MusiKantine

**Achtung:** Unikarte oder Mensakarte nicht vergessen!

*Attention: Take your student ID or Mensa Card with you!*

- Zwischen 1,80€ und 3,30€  
*Between 1,80€ to 3,30€*

**Mensa Rempartstr. und Mensa  
Institutsviertel bieten Essen zum  
Mitnehmen / *Take-Away***

**Mo. – Fr.: 11:30 – 14:00 Uhr**





# Fahren mit der Uni-Karte

## *Travel with Student ID*



UNI  
FREIBURG

Freie Fahrt täglich ab 19.00 Uhr bis 03.00 Uhr  
*Travel for free everyday from 7 pm to 3 am*

mit den Bussen und Bahnen des RVF  
*valid in the public transport of the RVF*

[www.vag-freiburg.de](http://www.vag-freiburg.de)



### Immatrikulationsbescheinigung

Frau Julika Walter ist im Sommersemester 2019 (01.04.2019 - 30.09.2019) an der Albert-Ludwigs-Universität Freiburg immatrikuliert.

Anrede: Frau  
Nachname: Walter  
Vorname: Julika  
Geburtsdatum:  
Geburtsort:  
Matrikelnummer:  
Status: rückgemeldet

Albert-Ludwigs-Universität  
Freiburg  
Service Center Studium  
70005 Freiburg  
Tel. +49 781 203 4246  
studienberatung@  
service.uni-freiburg.de  
www.studium.uni-freiburg.de  
Matrikelnummer  
Freiburg, 01.04.2019

Der folgende Abschnitt ist unter anderem für Stammkarten des ÖPNV sowie die Berechtigungskarte der Deutschen Bahn AG bestimmt.

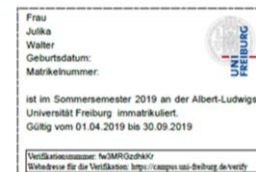

RG

# Fahren mit dem Semesterticket

## *Travel with Semesterticket*



UNI  
FREIBURG

**Ein ganzes Semester mobil für 94€**

***Public transportation for the whole semester for only 94 €***

**Wintersemester: 1. Oktober bis 31. März**

***Winter Term: Oktober 1<sup>st</sup> - March 31<sup>st</sup>***

**Sommersemester: 1. April bis 30. September**

***Summer Term: April 1<sup>st</sup> - September 30<sup>th</sup>***

[www.vag-freiburg.de](http://www.vag-freiburg.de)



# SemesterTicket



UNI  
FREIBURG

Wie weit könnt Ihr fahren ?  
*How far can you travel?*

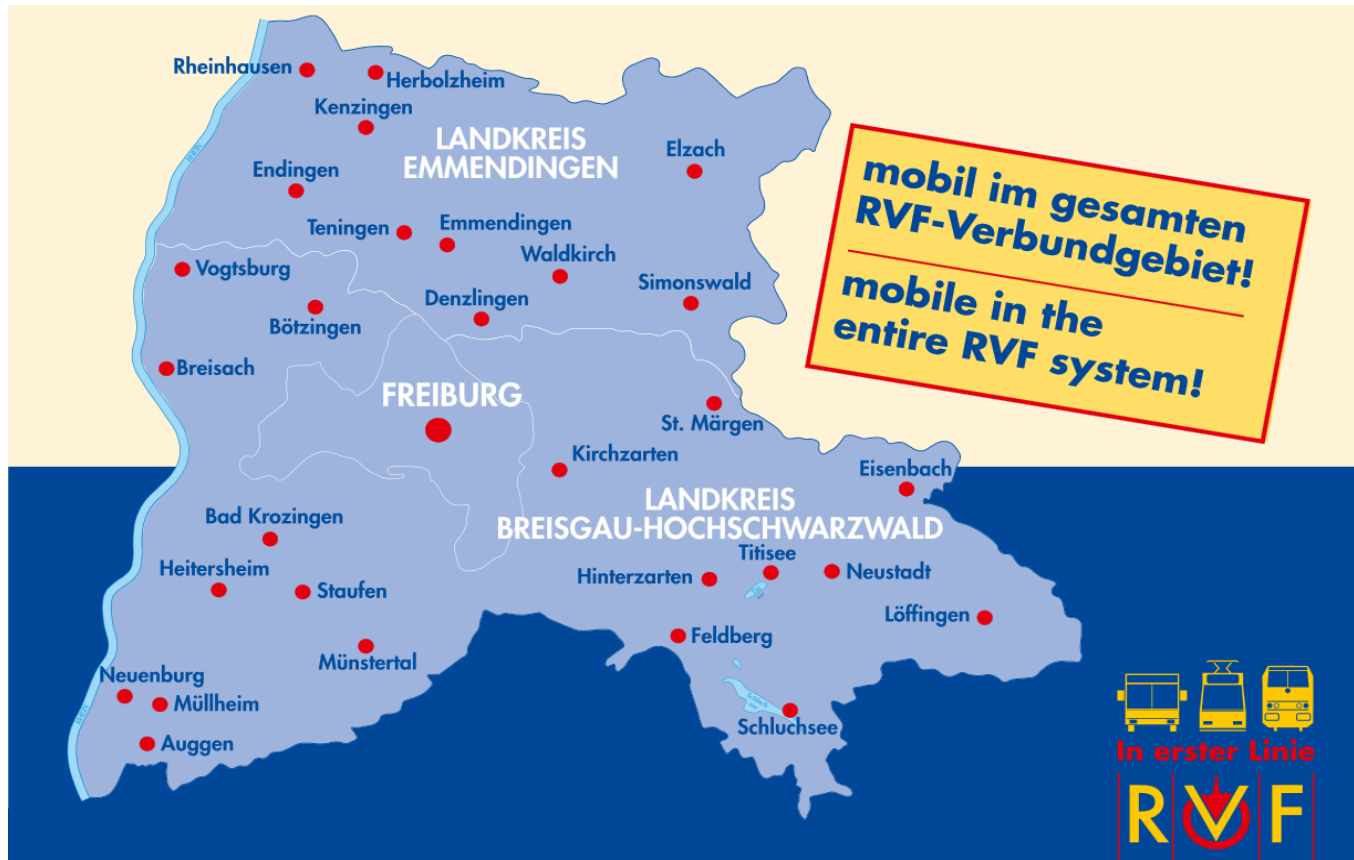

# Fakten zur aktuellen Corona-Lage / *facts about the current situation*



- **Kontakte / contacts:**

**<35:** max. 10 Personen aus nicht mehr als 3 Haushalten /  
*meetings with up to 10 people from no more than 3 households*

**>35:** max. 5 Personen aus nicht mehr als 2 Haushalten /  
*meetings with up to 5 people from no more than 2 households*

- **Einzelhandel / stores:**

**<50:** darf unter Berücksichtigung der Hygieneauflagen öffnen /  
*open under sanitary requirements*

**>50:** darf nur noch Click&Collect (KEIN Click&Meet) anbieten /  
*stores may only offer Click&Collect*

- **Sport / sports:**

**<50:** im Freien mit max. 10 Personen, Innen max. 5 Personen aus max. 2  
Haushalten / *outdoors with 10 people, indoors with 5 people from 2 households*

**>50:** Innen und Außen max 5 Personen aus nicht mehr als 2 Haushalten /  
*indoor and outdoor maximum 5 people from 2 households*

**Inzidenz: 53,2**  
**Incidence**

**Stand 08.04.21**

**Mehr Informationen unter / For more information:**

<https://www.freiburg.de/pb/1615769.html>

# Informiert bleiben / *Staying on top of relevant information*



- 1. Aktuelle Informationen der Uni Freiburg / *Up-to-date information from the university*:** <https://uni-freiburg.de/university/topics-in-focus/corona/>
- 2. Häufig gestellte Fragen zum Studium / *FAQs concerning your studies*:** <https://uni-freiburg.de/university/topics-in-focus/corona/studies-and-teaching/>
- 3. Mehrsprachige Informationen deutscher Ministerien / *multilingual information from several federal ministries*:** <https://www.integrationsbeauftragte.de/ib-de/staatsministerin/corona>
- 4. *Handbook Germany* bietet Infos zum Gesundheit, Leben und Arbeit / *provides information concerning health, work, public life*:** <https://handbookgermany.de/en.html>

**Please be aware of FAKE NEWS!**

[www.psychologytoday.com/us/blog/about-thinking/201907/how-keep-fake-news-out-your-head](http://www.psychologytoday.com/us/blog/about-thinking/201907/how-keep-fake-news-out-your-head)

# Erfolgreich weiter studieren / *Staying on top of your studies*



- **Digital Studieren** – Support für Studierende / **Digital Learning** – support for students, [https://ilias.uni-freiburg.de/goto.php?target=crs\\_1546286](https://ilias.uni-freiburg.de/goto.php?target=crs_1546286)
- **UB Online-Angebote / online services of the library:** <https://www.ub.uni-freiburg.de/en/research/digital-library/additional-resources-corona/>
- **Service Learning Programm / Service Learning Program:** <https://www.zfs.uni-freiburg.de/de/service-learning/service-learning>
- **Online-Selbstlernmöglichkeiten / online self-learning:** [https://kosmic.uni-freiburg.de/goto.php?target=cat\\_69&lang=en](https://kosmic.uni-freiburg.de/goto.php?target=cat_69&lang=en)
- **Selbststudium** in Pandemie-Zeiten / **Self-study materials** for students: Lernstrategien, Zeitmanagement, Umgang mit Prokrastination / *Self-directed learning, time management, tips for dealing with procrastination:* [https://ilias.uni-freiburg.de/goto.php?target=crs\\_1765129&client\\_id=unifreiburg](https://ilias.uni-freiburg.de/goto.php?target=crs_1765129&client_id=unifreiburg)
- **Deutschkenntnisse verbessern / Improve your German:** <http://refugeeswelcomemap.de/infoportal/deutsch-lernen/angebote-im-internet/>

# Wo kann ich Freunde finden?

## *Where can I make friends?*



- **Internationaler Club des SWFR**  
**SWFR international club:**



<https://www.facebook.com/internationalclub.freiburg>,  
<https://www.swfr.de/en/international/the-international-club/>

- **Erasmus Student Network:**

<https://freiburg.esn-germany.de/about-us>

- **Hochschulgruppen / student initiatives:**

<http://hochschulgruppen-freiburg.me/>

- **Aktivitäten außerhalb der Uni / local activities beyond**

**university:** <https://www.uwcrobertboschcollege.de/en/get-involved/>,  
<https://www.internations.org/freiburg-expat>

# Wo kann ich Freunde finden?

## *Where can I make friends?*



Mit dem **Café Multilingua @Online** veranstalten wir in Kooperation mit dem ESN Freiburg ein virtuelles Café, wo jede Sprache einen eigenen virtuellen „Tisch“ bekommt. Studierende aus aller Welt kommen im „Café Multilingua“ zusammen, um sich auszutauschen. Die Vielfalt an Kulturen, Sprachen und Themen schafft ein inspirierendes und lehrreiches Miteinander. Kommt bei unserem Gather.Town-Server vorbei!

<https://gather.town/app/Uv0Giamqv1npXlfZ/cafemultilingua>

immer am Dienstag von 18 bis 20 Uhr

Termine im April: 13.4. / 20.4. / 27.4.

Termine im Mai: 4.5. / 11.5 / 18.5.

Mehr Information: [Cafe Multilingua - Studierendenwerk Freiburg-Schwarzwald \(swfr.de\)](https://www.swfr.de)



*Service für Studierende*  
Studierendenwerk Freiburg-Schwarzwald

**Café Multilingua @Online** is virtual café in which every language can have its own virtual “table”. This event is a cooperation with ESN Freiburg. At the Café Multilingua, students from all over the world get together in order to communicate and exchange their thoughts and ideas. The diversity of cultures, languages and topics will create an inspiring and exciting atmosphere.

Join us in our Gather.Town host!

<https://gather.town/app/Uv0Giamqv1npXlfZ/cafemultilingua>

every Tuesday always from 6 pm to 8 pm

dates in April: 13.4. / 20.4. / 27.4.

dates in May: 4.5. / 11.5 / 18.5.

More Information: [Cafe Multilingua - Studierendenwerk Freiburg-Schwarzwald \(swfr.de\)](https://www.swfr.de)



# Wo kann ich Freunde finden? *Where can I make friends?*



## Buddy Program:

<https://www.swfr.de/en/international/the-international-club/buddy/>

## Tandem Partner:

[https://www.sli.uni-freiburg.de/selflearning/tandem/tandemfront?set\\_language=en](https://www.sli.uni-freiburg.de/selflearning/tandem/tandemfront?set_language=en),  
<https://www.tandem.net/partner/language-exchange-freiburg>

## Interkulturelles Mentoring / Intercultural mentoring program:

<https://www.mentoring.uni-freiburg.de/intercultural>

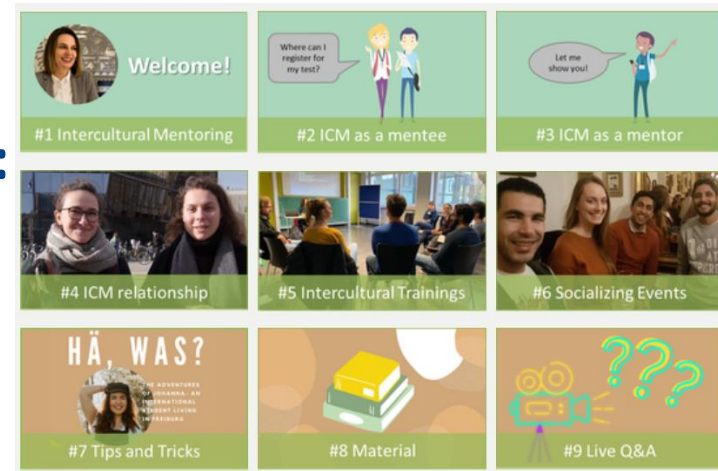

# Gesund bleiben / *Stay healthy*

(Mental und körperlich / *mentally and physically*)



**Suche nach Hausarzt / *Finding a local physician*** (*communication in language other than German*): <https://www.swfr.de/en/social-services/international-students/>



In case you are experiencing COVID19 symptoms,  
**STAY HOME and PROTECT OTHERS!**



## Tipps in Zeiten von Corona / *tips in times of Corona virus:*

- Fester Zeitplan / *regular schedule*
- Spaziergänge oder Radtouren / *go for walks or bike rides*
- Umgang mit Isolation und Quarantäne / *How to deal with isolation and quarantine:*  
[https://www.boep.or.at/download/5e7b4e123c15c8575f000011/20200325\\_COVID-19\\_Infosheet\\_English.pdf](https://www.boep.or.at/download/5e7b4e123c15c8575f000011/20200325_COVID-19_Infosheet_English.pdf)
- Wie fühle ich mich besser? / *How to feel better:* <https://www.coursera.org/learn/the-science-of-well-being>
- Mach das Beste daraus / *Make the best out of it: e.g. engage in local community:*  
<https://www.freiburg.de/pb/1534704.html>

**Körperliche Distanz ≠ soziale Isolation / *Physical distance ≠ social isolation***

# Noch mehr Tipps / *Some more tips*



- **Soziale Interaktion / *social interaction***: Jeden Tag: Frage eine Person, wie es ihm geht und erzähle wie es dir geht / Every day: Ask at least one person how they are doing and share how you are doing
- **Jeder muss essen / *Everyone has to eat***: Gemeinsames Abendessen über Online-Meetings / *Regular dinner together via online-meetings*
- **Bleib fit / *Stay fit***: Online-Workouts zusammen machen über Lautsprecher/ *Practicing online-exercises while talking over speaker-phone*
- **Zeit zum Entspannen / *Time to relax***: Gleiche Serien/Filme schauen und nebenher telefonieren / *Watching same series/movies while talking on the phone*
- **Alte Zeiten aufleben lassen / *Good old times***: Schreibe mal wieder einen Brief / *Write a letter to someone you care about*

# Sport



UNI  
FREIBURG

- **Hochschulsportprogramm / *university sport program***

[www.hochschulsport.uni-freiburg.de](http://www.hochschulsport.uni-freiburg.de)

Anmeldung / *Registration*: ab dem 08.04.2021

*Schnell ausgebucht / Fully booked very fast!*

- **Schwimmen / *Swimming***

8 Hallenbäder mit Sauna/ *Indoor swimming pool with sauna*

Thermalbäder / *Thermal baths*

- **200 Sportvereine / *sports clubs***

[http://www.freiburg.de/Freiburger\\_Sportvereine.pdf](http://www.freiburg.de/Freiburger_Sportvereine.pdf)

*Das Angebot und die Öffnungszeiten hängen von der 7-Tage Inzidenz ab / The specific options and opening hours are determined by the 7 days incidence.*



# Suche nach professioneller Hilfe / *Looking for professional support*



- Solltest du oder deine KommilitonInnen **professionelle Hilfe** brauchen, gibt es hier ein paar Anlaufstellen / If you are or a fellow student is in need **for professional support**, here are some places to turn to:

- <https://www.swfr.de/en/social-services/psychological-counselling/>
- <https://www.b2-freiburg.de/>
- <https://ifightdepression.com/en/>
- <https://efl-fr.de/html/content/welcome879.html>
- <https://www.uniklinik-freiburg.de/psych/verhaltensempfehlungen-corona-krise.html>
- <http://www.telefonseelsorge-freiburg.de/cms/>
- <https://www.beratungsstelle-freiburg.de/html/startseite.html>

# Finanzielles / Financial concerns



- **Überblick des SWFR über finanzielle Unterstützung / Overview of financial support options provided by the SWFR:** <https://www.swfr.de/en/money/corona-emergency-aid/>
- **Zentrale Studienberatung bietet Stipendienberatung / Central Academic Advising (Student Service Center) provides consultation on scholarships:** Here you can make an appointment <http://www.studium.uni-freiburg.de/de/beratung/terminvereinbarung>
- **Du suchst einen Job? / You are looking for a job? Jobvermittlung / Job-placement-service of th SWFR:** <https://www.swfr.de/en/money/studijob/job-placement-service/>
- **Deutsches Studentenwerk bietet Informationen zu Finanzierungsoptionen / provides information on financing options:** <http://www.internationale-studierende.de/en/home/>
- There is a **student emergency fund:** [http://www.pr.uni-freiburg.de/pm-en/press-releases-2020/launch-of-the-201cstudiennothilfe201d-student-emergency-fund?set\\_language=en](http://www.pr.uni-freiburg.de/pm-en/press-releases-2020/launch-of-the-201cstudiennothilfe201d-student-emergency-fund?set_language=en)

# Zukunftsplanung / *Planning for the future*



- **Job-Teaser Career Center:**  
[https://www.studium.uni-freiburg.de/en/counseling/career/jobteaser?set\\_language=en](https://www.studium.uni-freiburg.de/en/counseling/career/jobteaser?set_language=en)
- **Informationen zum Bewerben und Arbeiten in Deutschland / *advice on working in germany:***  
<https://www.make-it-in-germany.com/en/jobs/applying-for-a-job/application/>
- **Promotion / *Obtaining a PhD* (advising from International Graduate Academy):**  
[https://www.frs.uni-freiburg.de/en/iga-en?set\\_language=en](https://www.frs.uni-freiburg.de/en/iga-en?set_language=en)
- **Kostenlose Online-Kurse / *Free online courses* (preparing you for success in your workplace):**  
<https://www.edx.org/course/unlocking-your-employability>  
<https://www.edx.org/course/attending-a-networking-event>  
<https://www.coursera.org/learn/europe>  
<https://www.edx.org/course/launching-new-ventures>

# Haftpflichtversicherung

## *Indemnity Insurance*



- Die **Haftpflichtversicherung** übernimmt Kosten von Sach- und Personenschäden, die du verursachst /  
*Coverage of the costs of damage to others*
- **Beitrag:** ca. 50 € im Jahr  
*fee: about 50 € per year*
- Mehr Information / *more information:*  
[global-incoming@io.uni-freiburg.de](mailto:global-incoming@io.uni-freiburg.de)
- [Haftpflichtversicherung über Studierendenwerk](#)





# Steuerliche Identifikationsnummer (IdNr)

## *Tax Identification Number*



RÜCKSENDE ADRESSE

Adresse

Persönliche Identifikationsnummer:

99 999 999 999

Allgemeine Informationen:  
www.identifikationsmerkmal.de

TT.MM.JJJJ

BETREFF

Zuteilung der Identifikationsnummer nach § 139b der Abgabenordnung (AO)

Sehr geehrte Dame, sehr geehrter Herr,

das Bundeszentralamt für Steuern hat Ihnen die Identifikationsnummer 99 999 999 999 zugeteilt. Sie wird für steuerliche Zwecke verwendet und ist lebenslang gültig. Sie werden daher gebeten, dieses **Schreiben aufzubewahren**, auch wenn Sie derzeit steuerlich nicht geführt werden sollten.

Bitte geben Sie Ihre Identifikationsnummer bei Anträgen, Erklärungen und Mitteilungen zur Einkommen-/ Lohnsteuer gegenüber Finanzbehörden immer an. Bitte geben Sie vorerst Ihre Steuernummer zusätzlich zur mitgeteilten Identifikationsnummer an.

Beim Bundeszentralamt für Steuern sind unter Ihrer Identifikationsnummer - nach den Angaben der für Sie im Regelfall zuständigen Meldebehörde - folgende Daten gespeichert:

01:  
02:  
03:  
04:  
05:  
06:  
07:  
08:  
09:

01 = Titel, Familienname; 02 = Ehepartnername; 03 = Lebenspartnerschaftsname; 04 = Geburtsname; 05 = Vorname; 06 = Geschlecht; 07 = Vollständige Adresse; 08 = Geburtstag und -ort; 09 = Geburtsstaat (gefüllt bei Geburt im Ausland)

Sollten Sie Fehler in den gespeicherten Daten feststellen, wenden Sie sich bitte an die oben unter der RÜCKSENDEADRESSE aufgeführte Behörde. Dies ist im Regelfall Ihre zuständige Meldebehörde. Beachten Sie bitte auch die **Hinweise auf der Rückseite** dieses Schreibens.

Mit freundlichen Grüßen  
Ihr Bundeszentralamt für Steuern

**Bitte sicher aufbewahren! / Please  
keep it safe**

Weitere Informationen /  
*More information:*  
<http://www.bzst.de>

# Rundfunkbeitrag

## *Public Broadcasting License Fee*



- **Der Rundfunkbeitrag /**

- Public Broadcasting License:***

- 17,50 € / Monat / Wohnung**

- 17.50 € / month / apartment**

- **Mehr Informationen / *More information:***  
**[www.rundfunkbeitrag.de](http://www.rundfunkbeitrag.de)**

**Bürgerinnen und Bürger → Mehr →**

**Infomaterialien** (Informationen in Deutsch  
und auch in Englisch, Russisch, Spanisch,  
Französisch, Türkisch und Arabisch)

*(Information in German, English, Russian, Spanish, French,  
Turkish and Arabic)*

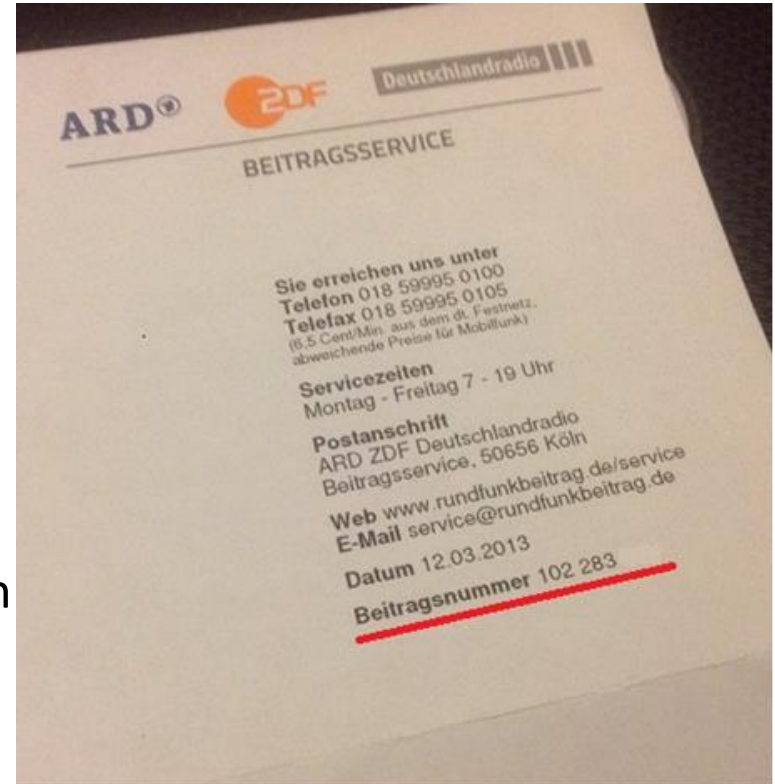

# Transport- und Reismöglichkeiten

## *Transport and Travelling*



### Fahrrad & Auto/ *bike & car*

- Second Hand: [www.zypressen.com](http://www.zypressen.com), [www.schnapp.de](http://www.schnapp.de), <https://www.ebay-kleinanzeigen.de>
- Fahrradverleih / *Bike rental*: <https://www.frelo-freiburg.de>
- Fahrrad-Abo / *Bike lease*: <https://swapfiets.de/>
- Werkstatt und Verleih / *Workshop and rental* : <https://freiburg.de/service/verleih>; <https://de-de.facebook.com>
- Autoverleih / *Car rental*: <https://www.gruene-flotte-carsharing.de/>



### Fernbus & Mitfahrgelegenheit/ *coach & carpooling*

- [www.flixbus.de](http://www.flixbus.de) (coach)
- [www.blablacar.de](http://www.blablacar.de) (carpooling)

### Zug/ *train*

- [www.db.de](http://www.db.de)

# Telefonieren und Surfen? *Phonecalls and Internet?*



- Seit 2017 Identitätsüberprüfung für Aktivierung der SIM-Karte  
*Since 2017 proof of identity for the activation of the SIM card*

**Bitte sucht euch einen Anbieter mit Shop in Freiburg, um es dort zu erledigen!**  
*Please look for a provider with a shop in Freiburg and settle it there!*

**T-Mobile**



**vodafone**



**ALDI TALK**

**Tarifdetails**



# Letzte Tipps

## *last tips*



✓ **Wo lässt sich chillen ? *Where to chill?***

Stadtgarten / Dreisam / Schönberg / Seepark / Botanischer Garten

✓ **Wohin mit der Familie? *Where to go with your family?***

Colmar, Straßburg (France), Basel (Switzerland), Kaiserstuhl, Feldberg im Schwarzwald, Europa Park

More info <http://www.freiburg.de/pb/,Len/226394.html>

✓ **Nach meinen verlorenen Sachen suchen? *Where to find lost things?***

Fundbüro Freiburg/ *office of lost and found Freiburg*

✓ **317 Tipps für dein Studium in Freiburg/ *317 tips for your studies in***

***Freiburg:*** [http://img.fudder.de/dokumente/studenten-fudder/2016\\_WiSe.pdf](http://img.fudder.de/dokumente/studenten-fudder/2016_WiSe.pdf)

# Willkommen in Freiburg!

## *Welcome to Freiburg!*



UNI  
FREIBURG



Welcome Days Sommersemester 2021